Eltern-Info Nr. 2 Schuljahr 2015/16 28.09.15

Liebe Eltern,

wir haben wieder einige Infos und Bitten.

Schulfest am 15.10.15

Die IGS wird **5**. Diesen grandiosen Geburtstag wollen wir am 15.10.15 mit einem Schulfest unter dem Motto **„Helden der Kindheit“** feiern. Beginn: Punkt **5** Uhr (am Nachmittag! ☺).
Alle IGS-Familien sind herzlich eingeladen. Es erwartet sie ein buntes Programm mit Spielen für Groß und Klein, Tanz, Essen & Trinken.
Zu einer Motto-Party gehört natürlich eine passende Verkleidung: Wir freuen uns, wenn möglichst viele Schülerinnen und Schüler (und gern natürlich auch alle anderen Familienmitglieder) zum Motto passend als Held ihrer Kindheit kostümiert erscheinen. Eine unabhängige Jury wird die besten Kostüme prämieren.
Bitte kommen Sie nach Möglichkeit ohne Auto zum Schulfest, denn das Parkplatzangebot ist sehr beschränkt. Auf dem Schulhof kann nicht geparkt werden.

Der Herbst, der kommt im Sauseschritt, eins zwei drei wir eilen mit……

Unser Schulgarten benötigt viel Zuwendung und Arbeit, um ihn auf den Winter vorzubereiten. Hierfür werden interessierte Helfer (Schüler, Eltern und Lehrkräfte) gesucht.
Am Freitag, den 02.10.2015, von 14.30 bis 18.00 Uhr, ist Gelegenheit mitzuhelfen oder einfach mal vorbeizuschauen. Die Helfer werden gebeten eigenes Werkzeug mitzubringen, da unsere Ausstattung noch unvollständig ist. Auch Pflanzen für Zier- und Nutzgarten können wir gut gebrauchen. Da auch unsere noch recht jungen Apfelbäume beschnitten werden müssten, wäre hier fachlicher Rat sehr willkommen. Wir freuen uns über jede Hilfe auch mal für eine oder zwei Stunden.
Bei Rückfragen bitte an thomas.koehler@igs-stade.net wenden oder über das Sekretariat Kontakt herstellen.

Die Talentförderung der IGS (TAF)

Auch in diesem Jahr bieten wir wieder die Talentförderung an – allerdings unter veränderten Rahmenbedingungen. In der letzten Woche haben wir dazu einen Infobrief herausgegeben. Für den Fall, dass der bei Ihnen nicht angekommen sein sollte, erhalten Sie ihn – im Anhang – noch einmal digital.

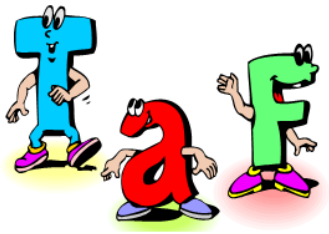

Talent-Förderung an der IGS Stade

Herbstakademie (19. – 23.10.2015)

Wir erinnern noch einmal an den Anmeldeschluss für die Herbstakademie:
Bis Freitag, 02.10.15, sollten die Anmeldeformulare im Sekretariat eingegangen sein.

Schulelternrats-Sitzung am 12.10.15

Die erste Schulelternrats-Sitzung des neuen Schuljahres wird am Montag den 12.10.15, um 19:30 Uhr, stattfinden. Die Einladungen sind bereits verschickt worden. Sollten in den Jahrgängen 7 und 9 in dieser Woche noch neue Elternvertreter gewählt werden, seien diese hiermit auch schon einmal vorinformiert.

Pädagogische Konferenzen vom 06. bis zum 08. Oktober

In der übernächsten Woche finden in allen Klassen pädagogische Konferenzen statt. Aus diesem Grund entfällt vom 06. bis zum 08. Oktober der Nachmittagsunterricht. Das Mensa-Essen findet aber noch wie gewohnt statt.

Bestellfristen für das Mensa-Essen

Wir erinnern noch einmal an die Bestellfristen für das Mensa-Essen:
Essens**an**meldungen müssen bis **spätestens am Dienstag der Vorwoche um 8 Uhr** erfolgen.
Essens**ab**meldungen (z.B. bei Krankheit) müssen **spätestens am Vortag um 8 Uhr** erfolgen. Wird das Essen rechtzeitig abbestellt, muss es nicht bezahlt werden.
Nach Wunsch können Abo-Tage eingerichtet werden (In den Jahrgängen 5 bis 7 sind die Tage des gemeinsamen Essens [Dienstag, Mittwoch und Donnerstag] automatisch als Abo-Tage eingestellt.)
Als Standardmenü ist Essen 1 eingestellt. Das heißt, wer nichts unternimmt, erhält an den Abo-Tagen automatisch Essen 1.
Diese Regelungen gelten natürlich auch unmittelbar nach den Ferien. Das bedeutet zum Beispiel, dass die Bestellungen für das Essen in der ersten Woche nach den Herbstferien spätestens am 27. Oktober, um 8:00 Uhr abgegeben werden müssen.

Be- und Entladen“

In den letzten Wochen ist es morgens und nachmittags leider wiederholt zu kritischen Situationen gekommen, weil zu viele Verkehrsteilnehmer auf zu engen Wegen vor unserer Schule unterwegs waren. Deshalb erinnern wir noch einmal an unseren Appell zum „Be- und Entladen“: Wenn Sie Ihr Kind zur Schule fahren bzw. von der Schule abholen, fahren Sie bitte **nicht**

- in die Bergstraße hinein (erst recht nicht auf den Schulhof Nord)
- auf die Bushaltestelle „Beethovenstraße“
- zum Schulhof Süd (rot gestrichelt)

Der Weg zum Schulhof Süd darf ausschließlich dann genutzt werden, wenn Ihr Kind eine Gehbehinderung hat.
„Be- und entladen“ Sie bitte „Am Hohen Felde“. Auf beiden Seiten der Straße gibt es Parkstreifen, die Sie hierfür nutzen können (grün gekennzeichnet).

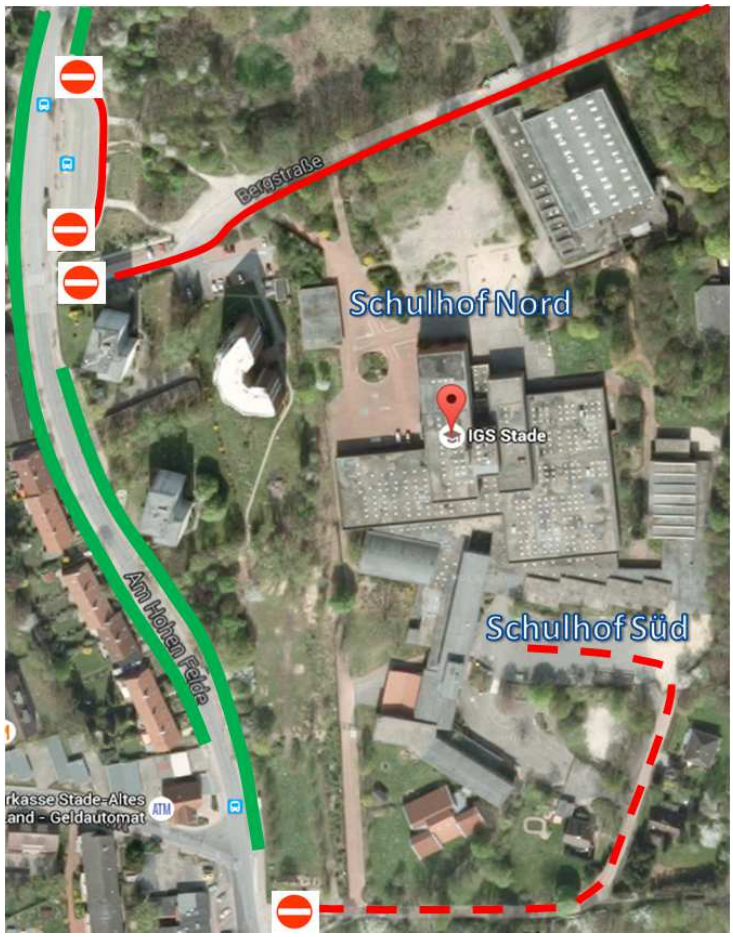

Schulkleidungs-Bestellungen

Unsere Schulkleidungs-Firma überarbeitet zur Zeit ihr Online-Portal. Daher ist die Bestellung momentan nur über das Formular möglich, das Sie im Anhang dieser Mail finden. Bitte einfach ausfüllen und an unsere Schulkleidungsbeauftragte Ute Hornberger schicken:
schulkleidung@gesamtschule-stade.de

Mit freundlichen Grüßen
Das Schulleitungsteam der IGS
Jörg Moser-Kollenda, Ute Bruns, Lars Schlegel und Jan Bolten