

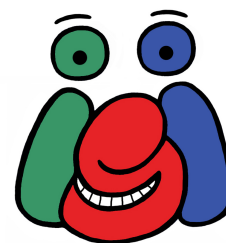

ISI – Bewerbung als Tutor



Initiative für Schülerhilfe
an der IGS

Bitte gib das ausgefüllte Formular im Sekretariat ab.
Wir informieren dich, sobald es losgeht.

Name
Mail

Klasse	Alter
Telefon	

Anschrift

Bankverbindung (IBAN)

Ich möchte in folgenden Fächern ISI-Unterricht geben:	
<i>Da wir nur zwei Zeiten haben, sind leider auch nur zwei Fächer gleichzeitig möglich.</i>	
<input type="checkbox"/>	Englisch
<input type="checkbox"/>	Mathe
<input type="checkbox"/>	Deutsch
<input type="checkbox"/>	Spanisch
<input type="checkbox"/>	Französisch

An folgenden Tagen kann ich ISI-Unterricht geben:	
<i>Wenn du an beiden Tagen könntest, markiere bitte deinen Erst- und Zweitwunsch (1&2). Das Angeben von beiden Tagen erhöht die Chancen eine Stelle zu bekommen.</i>	
<input type="checkbox"/>	Montags 13:30-14:30
<input type="checkbox"/>	Freitags 12:30 – 13:30

Leistungsnachweise: <i>(nur bei Erstanmeldung)</i>
<i>Damit wir deine Bewerbung berücksichtigen können, ist es unbedingt erforderlich, dass du einen Nachweis über gute Leistungen in den jeweiligen Fächern vom Fachlehrer einholst.</i>

Fach	Einschätzung	Unterschrift Lehrer

Hiermit erkläre ich, das Informationsblatt für Tutoren gelesen zu haben. (Stand 25.05.2016)

Ort/Datum:

Unterschrift